



**NAVIDAD**  
**GIJÓN/XIXÓN**  
**2022/2023**



Este programa ha sido editado por el Ayuntamiento de Gijón/Xixón a través de Divertia Gijón S.A. Los datos incluidos en el mismo han sido facilitados por las instituciones, asociaciones y empresas organizadoras de las actividades anunciadas. Es posible que se realicen cambios en la celebración de las mismas, así que recomendamos que visiten la páginas web de dichas instituciones, asociaciones o empresas para conocer las novedades que se pudieran producir en su programación.

¡Felices Fiestas!



## UNA NAVIDAD DE LUZ

Hace semanas que las calles de Gijón no son exactamente las mismas que el resto del año. Por todas partes, en cualquier barrio de la ciudad, la decoración navideña espera, tendida entre los edificios o plantada en nuestras plazas, ese momento lleno de magia en el que su luz transforma el ambiente de todos los días y hace que la ciudad no sea la misma que un momento antes. El momento en que volvemos a sumergirnos de lleno en estos días tan especiales de Navidad. Y lo mismo se deja anunciar ya desde los escaparates de muchos de nuestros comercios e incluso en las ventanas y balcones de no pocos vecinos y vecinas.

Se sienta como se sienta la Navidad, todas esas luces, todos esos adornos y motivos están transmitiendo un mensaje, invitando a vivir de una cierta manera los últimos días de cada año: nos recuerdan lo que importa nuestra cercanía y nuestra convivencia con las personas más cercanas. Familias y allegados, pero también vecinos y vecinas. las personas con las que compartimos nuestra ciudad día a día, todo el año y que nos gusta sentir especialmente próximas durante estas fechas.

La programación navideña que Divertia ha preparado un año más y que recoge este folleto quiere transformar Gijón en el lugar más propicio para encontrarnos y celebrar el mejor regalo posible: la buena convivencia, la alegría de habitar la misma ciudad: en el teatro Jovellanos, el Botánico, la red municipal de museos, los mercados navideños, las instalaciones deportivas o la Feria de Muestras, llenos de actividad durante las próximas semanas y, sobre todo, en las calles de cada barrio de Gijón. Esa alegría compartida es la verdadera iluminación navideña, y la luz que debe seguir siempre encendida en la ciudad, con o sin festejos navideños.

Que disfrutéis de una Navidad verdaderamente luminosa y que esa luz se prolongue también para todas y todos a lo largo de 2023.

*Ana González Rodríguez  
Alcaldesa de Gijón/Xixón*

## ACTIVIDADES Y EXPOSICIONES DE CARÁCTER GENERAL

Programación organizada por la Fundación de Cultura y Universidad Popular.



### MAQUETA MODULAR FERROVIARIA

#### MUSEO DEL FERROCARRIL DE ASTURIAS

Todos los miércoles de 17:00 a 18:30 h  
y sábados de 12:00 a 14:00 h

Exhibiciones de funcionamiento de la maqueta modular ferroviaria por el Grupo de Módulos H0 de Asturias.



### EL TIEMPO DEL TRABAJO. OFICIOS Y OCUPACIONES DE LOS HABITANTES DE LA CIUDADELA DE CELESTINO SOLAR

#### CIUDADELA DE CELESTINO SOLAR

De martes a domingo de 11.30 a 18.30 h

Esta exposición muestra cuál fue “El tiempo del trabajo” de los vecinos y vecinas de la Ciudadela de Celestino Solar, desde distintas perspectivas.



### PAPILLONS, LA PALABRA NO DICHA. LIDIA MARTÍN MERINO

(JORNADAS EDUCACIÓN E HISTORIA CON MEMORIA)

#### MUSEO BARJOLA. HASTA EL 11 DE DICIEMBRE

Las artistas Lidia Martín Merino y Eugenia Navajo recuperan la experiencia y el legado de las mujeres republicanas presas en las cárceles franquistas.



### LA TRANSICIÓN EN GIJÓN/XIXÓN

(JORNADAS EDUCACIÓN E HISTORIA CON MEMORIA)

#### CMI EL LLANO. DEL 5 AL 12 DE DICIEMBRE

En el contenido se ha procurado resaltar el protagonismo colectivo del proceso de recuperación de las libertades, reflejando la participación ciudadana en la Transición.



### EL ECO DE LA CONCIENCIA: TRAS LOS PASOS DE AQUILINO GÓMEZ

(JORNADAS EDUCACIÓN E HISTORIA CON MEMORIA)

#### BIBLIOTECA PÚBLICA JOVELLANOS.

#### HASTA EL 14 DE DICIEMBRE

Fotografías de Xurde Margaride. Aquilino Gómez: obrero, miliciano, refugiado, resistente al nazismo, clandestino, preso político. En menos de una línea queda condensada una trayectoria vital que comenzó en A Coruña, en 1914, y que se extinguió en Burgos, en 2012.



## **CAMPO DE LA MUERTE NAZI ALEMÁN KL AUSCHWITZ**

BATERÍA EN EL CERRO DE SANTA CATALINA.

HASTA EL 15 DE DICIEMBRE.

de 11.30 a 13.30 h y de 17.00 a 19.00 h

384 fotografías y documentos originales, así como dibujos realizados por los presos, ilustran la exposición cuya narrativa ha sido creada por el Museo Estatal Auschwitz Birkenau.



## **LUR AZPITIK LUR AZALERATUZ / QUE AFLORE LO ENTERRADO**

(JORNADAS EDUCACIÓN E HISTORIA CON MEMORIA)

CENTRO DE CUTURA ANTIGUO INSTITUTO (2ª PLANTA).

HASTA EL 18 DE DICIEMBRE

Recopila el trabajo de exhumación e historia del Fuerte, donde se plantea un recorrido por la historia como prisión, como sanatorio penitenciario después, como lugar de enterramiento y como lugar de Memoria.



## **INDUMENTARIA DE TRADICIÓN EN EL ORIENTE DE ASTURIAS (1880-1920)**

MUSÉU DEL PUEBLU D'ASTURIÉS. HASTA EL 30 DE DICIEMBRE

De martes a viernes de 9:30 a 18:30 h.

Sábados, domingos y festivos de 10:00 a 18:30h

(Cerrado: 24, 25 y 31 de diciembre; 1 y 6 de enero)

La exposición presentada en el Muséu del Pueblu d'Asturies hace un recorrido por las modas populares asturianas del siglo XIX.



## **CAMINOS DEL EXILIO. FOTOGRAFÍAS DE PHILIPPE GAUSSOT**

(JORNADAS EDUCACIÓN E HISTORIA CON MEMORIA)

CMI PUMARÍN GIJÓN SUR. HASTA EL 8 DE ENERO DE 2023

La exposición Caminos del Exilio presenta por primera vez en Gijón/ Xixón las fotografías de Philippe Gaussot que pretende dar a conocer la Liberación de París en 1944, vinculándola a la participación de los antifascistas españoles de la 2ª División Acorazada.



## ACTIVIDADES Y EXPOSICIONES DE CARÁCTER GENERAL



### LEE FRIEDLANDER

CENTRO DE CULTURA ANTIGUO INSTITUTO. SALA 2

HASTA EL 29 DE ENERO DE 2023

Lunes a viernes: de 17.30 a 20.30 h.

Sábados: 12.00 a 14.00 h y de 17.30 a 20.30 h.

Domingos y festivos de apertura: 12.00 a 14.00 h

(Cerrado: 24, 25 y 31 de diciembre; 1 y 6 de enero)

Lee Friedlander (1934, Aberdeen, Washington) es uno de los fotógrafos más influyentes de nuestro tiempo y uno de los maestros de la fotografía norteamericana del siglo XX. Esta exposición presenta un recorrido completo por su extensa obra.



### HOMO MUSICALIS

PARQUE ARQUEOLÓGICO NATURAL DE LA CAMPA TORRES.

HASTA EL 19 DE FEBRERO DE 2023

Horario: de 10.00 a 17.00 horas

Homo musicalis es un espacio expositivo y multisensorial, en el que se exhiben un centenar de objetos sonoros representativos del periodo prehistórico.



### CAMÍN

MUSEO CASA NATAL DE JOVELLANOS.

HASTA EL 26 DE FEBRERO DE 2023

Horario: De martes a viernes de 9.30 a 14.00 y de 17.00 a 19.30 horas,

Sábados, domingos y festivos de 10.00 a 14.00 y de 17.00 a 19.30 horas.

(Cerrado: 24, 25 y 31 de diciembre; 1 y 6 de enero)

La exposición presenta las obras recientemente donadas al museo por la familia del artista Joaquín Rubio Camín, figura clave en el contexto de la escultura española de la segunda mitad del siglo XX.



### ACUARIO BIOPARK DE GIJÓN/XIXÓN ENTREGA DE LOS PASES BI! ANUALES NFANTILES GRATUITOS

HASTA EL 31 DE ENERO

El Bioparc Acuario de Gijón/Xixón vuelve a regalar a todos los niños de Asturias el Pase BI! Infantil para que puedan disfrutar del Acuario todos los días del año. Este año se podrán conseguir hasta el 31 de enero de 2023.

Edad recomendada: Edad de 3 a 14 años.

Precio: Gratuito, aunque conlleva gastos de gestión y 1€ de aportación al Fundación Bioparc.

+ Info en: <https://www.acuariogijon.es/pases-b-2023/>

DIC · ENE  
**08/04**

## EL BARCO DE LA NAVIDAD



MUELLE DE LOS CARBONES, PUERTO DEPORTIVO  
PANTALÁN D1 (Detrás de las “Letronas” )

PUENTE DE LA CONSTITUCIÓN: 8,9,10,11 DE DICIEMBRE  
FIN DE SEMANA DÍAS: 17,18 DE DICIEMBRE DE 2022  
A PARTIR DEL DÍA 23 DE DICIEMBRE, TODOS LOS DÍAS  
HASTA EL 4 DE ENERO DE 2023

El horario de apertura será de 16:00 a 20:30 h.

Horarios de salida a la mar y paseo: 17:00 a 17:30 h / 18:00 a 18:30 h.

19:00 a 19:30 h / 20:00 a 20:30 h.

\*Los días 24 y 31 de diciembre, el horario será reducido, de 16:00 a 19:30 h.

Precio: 5€ Ticket Adulto / 4€ Ticket niños. (Menores de 12 años).

Entrega y visita del barco SIN NAVEGACION: Gratuito.

El barco de la navidad en Gijón/Xixón, una forma nueva de entregar tus cartas a los reyes magos. Ven a visitar nuestro barco y haz entrega personalmente al paje real de tu carta a la vez que disfrutas de un ambiente navideño con música e iluminación. Si lo deseas, también podrás navegar con nuestro barco por la costa de Gijón/Xixón, y disfrutar de las vistas, mientras escuchamos los villancicos navideños y la observamos la iluminación de la ciudad.

Todas las salidas están supeditadas a las condiciones climatológicas, pudiendo variar los horarios.

El tiempo que no esté el barco navegando, estará abierto de forma GRATUITA para poder visitarlo y entregar a nuestro paje real las cartas que posteriormente les serán entregadas a sus majestades los reyes. El barco de la Navidad zarpará del puerto deportivo de Gijón/Xixón el próximo 4 de enero de 2023, a las 20:00h, con todas las cartas que han sido recogidas, a fin de entregarlas a sus majestades los Reyes Magos.

Actividad organizada por Asturboats. + Info y reservas en 684 66 60 95 y en [asturboats.es](http://asturboats.es)



## TODOS LOS JUEVES DEL AÑO JUEVES DE SIDRA

Todos los jueves del año, en cualquier horario, y más aún, en estas fechas navideñas, OTEA y los establecimientos de hostelería adheridos que dispongan de sidra DOP, ofrecen una promoción de oferta gastronómica consistente en Botella de Sidra DOP + Degustación gastronómica (cazuela o similar).

Organiza: OTEA.

+ info y precios en: [otea.es](http://otea.es)



DIC-VIE INAUGURACIÓN  
**02** ENCENDIDO  
 18.00 h NAVIDEÑO

PLAZA MAYOR - CON EL CORO JOVEN DE GIJÓN

Coro compuesto por cuarenta jóvenes que disfrutan cantando repertorios actuales e inhabituales dentro de las agrupaciones corales; en esta ocasión a los mismos unen otras tradicionales de la celebración de la navidad.

Todo bajo la dirección de Santi Novoa Marchena.

Ilumina: Germán Vizcaino S.L.



DIC / ENE  
**02/08** CARRUSEL  
 Y NORIA

PASEO DE BEGOÑA Organiza: Carosella Asturias S.L.

Precios: viaje individual 2 € / 3 viajes 5 €

Días lectivos de 17 a 21.00 h

No lectivos de 12 a 14.00 h y de 17 a 21.00 h

El tradicional carrusel infantil y la noria, dan la bienvenida al mercado del Paseo de Begoña.



DIC / ENE  
**02/08**

PISTA DE HIELO

PARQUE DEL TREN DE LA LIBERTAD

Todos los días de 10 a 22.00 h.

Excepto:

- 24 diciembre 10 a 19.00 h
- 25 diciembre 11 a 22.00 h
- 31 diciembre 10 a 20.00 h
- 1 enero 11 a 22.00 h

Precios:

- 4€/hora para grupos escolares y colectivos con reserva previa.
- Precios combinados Pista de Hielo + Pista trineos:
- Pista Hielo (una hora) + Trineo individual: 9 € (3 descensos)
- Pista Hielo (una hora) + Trineo doble: 11 € (3 descensos)
- Programa escolar y colectivos: Pista hielo + trineos: 6 €

Uso de guantes obligatorio. A la venta por 2 €.

Tel. Reserva de Grupos 984 85 05 00

Lunes a viernes de 10-14 h y de 17 a 20 h

La pista de hielo y la montaña de nieve instaladas en Gijón/Xixón son responsabilidad de la empresa Multiocio y Gestión S.L.

Su contacto para reservas y otras incidencias es: 984 85 05 00 y [www.multiocio.es](http://www.multiocio.es)





## DIC / ENE **02/08** MONTAÑA DE NIEVE

### PARQUE DEL TREN DE LA LIBERTAD

Todos los días de 10 a 22.00 h.

Excepto:

- **24 diciembre** 10 a 19.00 h • **31 diciembre** 10 a 20.00 h
- **25 diciembre** 11 a 22.00 h • **1 enero** 11 a 22.00 h

Precios:

- Trineo individual: 4 € (3 descensos).
- Trineo doble: 6 € (3 descensos).

### SNOW CITY Precio: 3 € un viaje / 5€ dos viajes.

Un poblado navideño que los más pequeños podrán recorrer sobre personajes navideños eléctricos.

Este año se convierte además en un gran photocall de más de 200 m2. Un bosque nevado con figuras navideñas rodeadas de nieve.

### TRINEOS VOLADORES Precio: 4 €

Unos trineos que irán girando mientras suben y bajan con los más pequeños de la familia.

Tel. Reserva de Grupos 984 85 05 00

Organiza: Multiocio y Gestión S.L.



## DIC / ENE **02/08** MENAX 22-23

### PASEO DE BEGOÑA

Tradicional mercado navideño en los que se ofertan productos típicos de gran calidad.

Organiza Germán Vizcaino SL



## DIC-VIE LABORAL CINEMATECA **02** ROBERTINA TURÓN 19.00 h PARANINFO DE LA LABORAL

+ info: [laboralcidaddela cultura.com](http://laboralcidaddela cultura.com)

Precios: General 4 €; Reducido 3 € para socios del Club Cultura Principado de Asturias, Comunidad Uniovi, Carnet Joven Asturias.

Durante el curso del 2018/2019, el alumnado del IES Calderón emprende la labor de realizar un documental sobre el centro para homenajear los 50 años de su existencia. La directora de la película, Konchi Rodríguez, mantendrá un encuentro con el público asistente a esta proyección.



DIC / ENE  
**02/07** PROGRAMACIÓN  
 DE NAVIDAD MUSEO  
 EVARISTO VALLE

**EXPOSICIONES**

- En los márgenes de la Edad de Plata. Realismo mágico en Asturias, 1920-1937
- De-formación. La piel desnuda. Fernando Redruello, dibujos y esculturas, 1970-1974
- Evaristo Valle, fondos del museo
- Colección de conchas del Museo Evaristo Valle
- Jardín histórico y parque escultórico
- Espacio bonsái. Rolf Beyebach
- La Ventana: Tadanori Yamaguchi

Precios: General, 5 €; Reducida, 3 € (Estudiantes, jubilados, mayores de 65 años, discapacitados y grupos).  
 Gratuita: Amigos del museo, los martes y niños menores de 12 años (acompañados por un adulto).

+ info: [evaristovalle.com/exposiciones/](http://evaristovalle.com/exposiciones/)



DIC  
**03/22** 40 CONCURSO  
 NAVIDEÑO DE  
 ESCAPARATES

Los comercios de la ciudad engalanan sus escaparates y participan en este concurso que premiará los comercios en dos categorías: la visión más tradicional y la más innovadora de la Navidad y el premio al mejor escaparate de toda la ciudad.

+ info: [promotienas.es](http://promotienas.es)

Organiza: Unión de Comerciantes del Principado de Asturias.

DIC-SÁB  
**03** BIOPARC ACUARIO  
 DE GIJÓN/XIXÓN

**TALLER - TIBURONES:  
 LOS SUPERHÉROES DEL OCEANO**

Edad recomendada: 6 a 12 años

Horario: 11:00 a 14:00 h

Precio: 18€ (descuento 10% con el Pase B!)

Incluye almuerzo a media mañana.

En este taller no solo hablaremos de las características generales de los tiburones a modo de 'superpoderes', sino que podremos detenernos a conocer a fondo los tiburones que habitan en el Bioparc.

+ info: [acuariogijon.es](http://acuariogijon.es)



DIC / ENE  
**03/08** AS. BELENISTA DE GIJÓN  
**BELÉN  
MONUMENTAL**  
“DE PIEDRA Y ADOBE”

SALA 1 / C.C. ANTIGUO INSTITUTO

De lunes a viernes de 12 a 14.00 h y de 17.30 a 20.30 h  
Excepto:

- Domingos y Festivos 12 a 14.00 h.
- 25 diciembre, 1 y 6 de enero 17.30 a 20.30 h.
- Cerrado: 24 y 31 diciembre.



La Asociación Belenista de Gijón presenta su tradicional Belén monumental en el Centro de Cultura Antiguo Instituto. Bajo el título “De piedra y adobe” el Belén de esta Navidad pretende adentrarnos en cómo se construía en Palestina en la época que nació Jesús.

DIC·SÁB LABORAL CINEMATECA  
**03** **AZOR**  
19.00 h

PARANINFO DE LA LABORAL

+ info: [laboralcidaddelacultura.com](http://laboralcidaddelacultura.com)

Precios: General 4 €; Reducido 3 € para socios del Club Cultura Principado de Asturias, Comunidad Uniovi, Carnet Joven Asturias.

El banquero privado Yvan De Wiel llega desde Ginebra para sustituir a su socio que ha desaparecido misteriosamente en el Buenos Aires militar de 1980.



DIC/MAR  
**03/05** EXPO INMERSIVA  
**EL MUNDO  
DE VAN GOGH**

LABORAL CENTRO DE ARTE Y CREACIÓN INDUSTRIAL

+ info: [www.vangogh.es](http://www.vangogh.es)

Adultos 11-13 € / Niños (4-15 años), estudiantes, desempleados y mayores de 65: 9-11 € / Lunes: oferta empadronados Gijón: 9€  
Entrada gratuita: Menores de 4 años  
Ofertas especiales para familias y grupos

Gijón/Xixón se une al selecto grupo de ciudades que han acogido la vanguardia del arte inmersivo de la mano de “El Mundo de Van Gogh”, y que permitirá a los gijoneses y a todos los visitantes, recorrer la vida del pintor a través de sus obras en movimiento, con argumento, datos, historia y, lo más importante, emociones contadas en primera persona.



**DIC·SÁB** EXCENA  
**03** TEATRO DEL CUERVO  
 19.30 h **ORSAI**

CMI ATENEO DE LA CALZADA

Gratuito / Edad recomendada a partir de 12 años.

Un show personal, definitivo y sorprendente que, sin duda, pondrá en fuera de juego todo lo que esperamos de un monólogo de humor.

**DIC·SÁB** AVANTI TEATRO  
**03** EL SÍNDROME  
 20.30 h DEL COPILOTO

TEATRO JOVELLANOS

Precios: Butaca 20 € / Entresuelo 18 € / General 12 €  
 +info: teatrojovellanos.com

Esta emocionante adaptación del “best seller” “Mujeres que compran flores” es heredera del espíritu de “El viejo y el mar”, “La Odisea” y “Cinco horas con Mario”. Con la interpretación de Cuca Escribano y Miguel Ángel Muñoz.



**DIC·SÁB** VISITAS GUIADAS.  
**03** ITINERARIOS

**RUTAS DE LA MEMORIA DEL MOVIMIENTO OBRERO ANTIFRANQUISTA EN LOS BARRIOS DE GIJÓN/XIXÓN** (JORNADAS EDUCACIÓN E HISTORIA CON MEMORIA)

11.30 h / MOREDA NATAHOYO (Salida del Museo del Ferrocarril)

**PAISAJES Y ARQUITECTURAS FACIALES. PINTURAS, 1985-1990**

12.30 h / MUSEO NICANOR PIÑOLE

Información y reserva: info.museojovellanos@gijon.es / Tel. 985 18 51 52

**EL GIJÓN/XIXÓN DE LA GUERRA CIVIL** (JORNADAS EDUCACIÓN E HISTORIA CON MEMORIA)

18.00 h / MUSEO NICANOR PIÑOLE

Un recorrido por el Xixón de la Guerra Civil” guía este itinerario que comienza en el Museo Nicanor Piñole y recorre algunos de los espacios de la ciudad que más estragos sufrieron durante la contienda.

<https://www.gijon.es/es/tramites/inscripciones-en-actividades-de-la-fundacion-municipal-de-cultura>







## VISITAS GUIADAS. ITINERARIOS

### CONOCE EL MUSEO DEL FERROCARRIL DE ASTURIAS

3, 4, 6, 8, 9, 10 DIC / MUSEO DEL FERROCARRIL DE ASTURIAS  
De 12 a 13.30 h y de 17 a 18.30 h

Este itinerario propone un recorrido por los espacios y piezas más relevantes del museo y permite conocer la importancia del ferrocarril en Asturias.

### CONOCE LA CIUDADELA DE CELESTINO SOLAR

3, 4, 6, 7, 8, 9, 10 DIC

### MUSEO DE LA CIUDADELA DE CELESTINO SOLAR

De 12 a 13.00 h y de 17 a 18.00 h

Cualquier época del año es un buen momento para acercarse al Patio de Capua y conocer los avatares por los que pasaron la Ciudadela y sus vecinos y vecinas durante el siglo que esta permaneció habitada (1877-1980).

### VISITA COMENTADA: LEE FRIEDLANDER / RETROSPECTIVA

3, 10, 17 DIC - 7, 14, 21, 28 ENE / C.C. ANTIGUO INSTITUTO

Lee Friedlander (1934, Aberdeen, Washington), es uno de los maestros de la fotografía norteamericana del siglo XX. Esta exposición presenta un recorrido completo por su extensa obra.

### CAMÍN: VISITAS GUIADAS

4 y 18 DIC / MUSEO CASA NATAL DE JOVELLANOS / 12.00 h

Entrada libre y gratuita hasta completar aforo.

Información y reserva de plazas: [info.museojovellanos@gijon.es](mailto:info.museojovellanos@gijon.es). Tel. 985 18 51 52

La exposición presenta las obras recientemente donadas al museo por la familia del artista Joaquín Rubio Camín, figura clave en el contexto de la escultura española de la segunda mitad del siglo XX.

## DIC 03/04 MERCADO DE MUJERES ARTESANAS Y CREATIVAS

HOTEL ASTURIAS (PLAZA MAYOR, 11)

De 11 a 20.00 h. Entrada gratuita.

La Asociación Cultural D'Aky es una entidad sin ánimo de lucro formada por mujeres artesanas que crean diseños únicos y proporcionan un valor añadido a sus productos. Su intención es la visibilidad y reivindicar el importante papel de la mujer dentro del mundo artesanal.



DIC-DOM **04** BIOPARC ACUARIO DE GIJÓN/XIXÓN

**ROBOTIX BAJO EL MAR**

Edad recomendada: 6 a 12 años  
 Horario: 12 a 13:30 h  
 Precio: 12 € (descuento 10% con el Pase B!)

Aprende todos sobre la programación de robots. Talleres manipulativos que acercan el diseño, la construcción y la programación de robots complejos con sensores de tacto, luz, sonido o giroscópicos.  
 + info: [acuariogijon.es](http://acuariogijon.es)



**VISITAS GUIADAS ITINERARIOS**

**CONOCE EL MUSÉU DEL PUEBLU D'ASTURIES**

4, 11 y 18 DIC / 8 y 15 ENE

**MUSÉU DEL PUEBLU D'ASTURIES**

12.00 h

Con el objetivo de facilitar el conocimiento y el disfrute del Muséu del Pueblu d'Asturies, hemos programado para vosotros esta visita guiada, en la que tendréis ocasión de conocer la historia y la evolución hasta la actualidad del museo, sus instalaciones, sus exposiciones y su entorno.  
 Inscricione: en el teléfono 985182960.

DIC-DOM **04** LABORAL CINEMATECA

**LA ISLA DE BERGMAN**  
 19.00 h

**PARANINFO DE LA LABORAL**

+ info: [laboralciudadde lacultura.com](http://laboralciudadde lacultura.com)

Precios: General 4 €; Reducido 3 € para socios del Club Cultura Principado de Asturias, Comunidad Uniovi, Carnet Joven Asturias.

Una pareja de cineastas se instala durante el verano en la mítica isla sueca de Fårö. En ese asombroso escenario donde Bergman vivió y rodó sus obras más célebres, la pareja espera encontrar inspiración para sus próximas películas.



DIC-DOM **04**  
20.30 h

DIC-LUN **05**  
20.30 h

HERMANAS PICOHUESO  
**EXCALIBUR**  
Y OTRAS HISTORIAS DE  
ANIMALES MUERTOS

TEATRO JOVELLANOS

Precio: 18 € / +info: teatrojovellanos.com

Bienvenidos y bienvenidas al Ornitorrincón, programa de entrevistas presentado por la inconfundible oveja Dolly...

"El tono de las Pichueso" es de un Monty Python a la mallorquina, desfasado y original..." (Jordi Bordes).



LABORAL CIUDAD DE LA CULTURA  
**VISITAS GUIADAS**

Paseo por la Laboral con parada en la plaza, teatro, antiguas cocinas, subida al mirador de la torre y LABoral Centro de Arte (en sus días de apertura). Algunos espacios no son accesibles. El recorrido y los espacios a visitar pueden verse modificados por la organización debido a la actividad artística y congresual del recinto, por cuestiones operativas o por condiciones meteorológicas adversas.

**Subidas al Mirador de la Torre**

La subida al Mirador de la Torre permite contemplar unas fantásticas vistas del complejo de la Laboral y de muchos de los atractivos de la ciudad, como el Jardín Botánico Atlántico, los montes que la rodean o la costa asturiana. La subida al Mirador de la Torre podrá cancelarse en caso de condiciones meteorológicas adversas o debido a la actividad artística o congresual del recinto.

Consultar horarios y tarifas en:

<http://www.laboralciudaddelacultura.com/es/6/visitas/10/visitas.html>.



DIC-LUN **05** **BIOPARC ACUARIO**  
**DE GIJÓN / XIXÓN**

**APRENDIZ DE ACUARISTA**

Edad recomendada: 6 a 12 años

Horario: 9:00 / 9:30 h a 14:00 / 14:30 h (entrada y salida flexible)

Precio: 24 € (descuento 10% con el Pase B!)

Un lunes muy científico en el que conoceremos todos los secretos que esconden nuestros animales y el equipo que los cuida a diario. Tras una visita más 'técnica' de lo normal, pasaremos a conocer las salas donde el equipo de Biología lleva a cabo su trabajo.

+ info: [acuariogijon.es](http://acuariogijon.es)



INSTALACIONES

# LABORAL CENTRO DE ARTE Y CREACIÓN INDUSTRIAL

más información: [www.laboralcentrodearte.org](http://www.laboralcentrodearte.org)

## EL MUNDO ES BOSQUE / EL MUNDO YE VIESCA

DEL 2 DE SEP. DE 2022 HASTA 4 DE MARZO DE 2023  
Gratuito.

Esta instalación inmersiva de Ángeles Angulo y Román Torre (Rotor Studio) invita a sumergirse en un bioma fantástico inspirado por los bosques asturianos y por los mundos de la escritora de ciencia ficción Ursula K. Le Guin.



## PLUG IN-HABITAT

DEL 18 DE NOV. HASTA 18 DE DICIEMBRE DE 2022  
Gratuito.

La artista Paula Nishijima presenta una instalación interactiva en la que investiga las estrategias de adaptación de las plantas, así como su relación con otras especies y con el entorno. Nishijima ha creado unas unidades modulares inspiradas en esa investigación, que se interconectan y relacionan simbióticamente para adaptarse de manera conjunta a las alteraciones del entorno.



## CATEDRAL DE LA LLUVIA

DEL 1 DE DICIEMBRE DE 2022 HASTA 8 DE ABRIL DE 2023  
Gratuito.

“Catedral de la lluvia” es una instalación sonora sobre la construcción del pozo de tormentas del parque de los Hermanos Castro de Gijón/Xixón y su posterior puesta en marcha.

Un homenaje, del artista sonoro Juanjo Palacios, a una arquitectura subterránea fundamental para el saneamiento de las ciudades y la preservación de la biodiversidad en nuestro medioambiente, que ahora se hace visible (y audible) para la ciudadanía.





DIC·MIÉ  
**07**  
 20.00 h

TEMPORADA SOCIEDAD  
 FILARMÓNICA DE GIJÓN  
**NOELIA RODILES**  
 PIANO

TEATRO JOVELLANOS

Precio: 15 € / +info: teatrojovellanos.com

La pianista Noelia Rodiles ha hecho del diálogo ente el gran repertorio clásico y romántico y la creación actual una de sus apuestas y señas de identidad.

“Un pianismo tan delicado como afirmativo: el sentido de la medida en la perfección del matiz.”  
 Santiago Martín Bermúdez,

(El arte de la fuga)

DIC  
**08/11**  
 PLAZA MAYOR

MERCADO  
 ARTESANO  
 Y ECOLÓGICO  
 DE GIJÓN/XIXÓN

De 11 a 15.00 h. y de 17 a 21.00 h.  
 El domingo, día 11 cierra a las 20.00 h.

info: mercadoartesanyecologico.com

Muestra y exposición de artesanía y gastronomía de Asturias.

- **Concurso de postales de Navidad.**
- **Talleres de elaboración de adornos navideños.**

Este mercado se ha consolidado como un referente artesanal, gastronómico y turístico de Gijón/Xixón. Es sin duda un punto de encuentro con la tradición y la modernidad, con la realidad de la artesanía asturiana y con una magnífica selección de productos de nuestra tierra.



DIC-VIE LABORAL CINEMATECA

## 09 TENÉIS QUE VENIR A VERLA

19.00 h

PARANINFO DE LA LABORAL

+ info: [laboralciudaddelacultura.com](http://laboralciudaddelacultura.com)

Precios: General 4 €; Reducido 3 € para socios del Club Cultura Principado de Asturias, Comunidad Uniovi, Carnet Joven Asturias.

Dos parejas de amigos se reencuentran. Escuchan música, hablan, leen, comen, pasean, juegan al ping-pong... Puede parecer poco para una película, por eso tenéis que venir a verla.



DIC-VIE CUENTOS VIAJEROS

## 09 DAVID ACERA

19.30 h CMI EL COTO

David Acera ha llevado sus historias a países de África, Asia, Europa y América Latina. Ahora nos cuenta sus viajes como una forma diferente de conocer nuestro mundo.

Entrada libre hasta completar aforo. / A partir de 12 años.



DIC-VIE LA TECNOLOGÍA COMO DETONANTE DE LA MODERNIDAD

## 09 MNEMUSINE

19.30 h

CMI PUMARÍN GIJÓN SUR

Repertorio de genios como Rossini y otros autores menos conocidos pero también magistrales como Fernández-Arbós con los que haremos una fotografía del cambio de siglo.

**Andrea García Alcantarilla**, violonchelo

**Laura Faya Menéndez**, violín

**Montserrat Menéndez Bobes**, piano

**Narradora: Andrea García Alcantarilla**

Entrada libre hasta completar aforo.



DIC-VIE LOS CONCIERTOS DEL MUSEO

## 09 BELLE ÉPOQUE

19.30 h MUSEO CASA NATAL DE JOVELLANOS

Concierto de Sofía Salazar (flauta), con piezas de Gabriel Fauré, Morceau de Concours, Benjamín Godard, George Enescu, Charles-Marie Widor, Claude Debussy y George Bizet/Borne.





DIC-VIE      DIC-SÁB  
**09**      **10**  
 20.30 h    18 y 20.30 h

OLIGOR Y MICROSCOPÍA  
**LA MELANCOLÍA  
 DEL TURISTA**

TEATRO JOVELLANOS

Precios 18 €  
 +info: teatrojovellanos.com

Un viaje íntimo para 42 espectadores.  
 Objetos, miniaturas, mecanismos, materia, comunidad.



DIC-SÁB CONFERENCIAS Y JORNADAS  
**10** **JORNADA EXTRAORDINARIA  
 DEL VAPOR**

MUSEO DEL FERROCARRIL DE ASTURIAS

La retirada de billetes para participar en la Jornada se realizará en la recepción del Museo e mismo día de la actividad.  
**ES OBLIGATORIO EL USO DE MASCARILLA DURANTE EL VIAJE EN TREN**



DIC-SÁB **10** **VISITAS GUIADAS  
 ITINERARIOS**  
 11.30 h

MUSEO NICANOR PIÑOLE Y MUSEO EVARISTO VALLE  
**PAISAJES Y ARQUITECTURAS FACIALES.  
 FERNANDO REDRUELLO**

Incluye transporte y visita guiada a las exposiciones De-formación. La piel desnuda. Fernando Redruello, dibujos y esculturas, 1970-1974 en el Museo Evaristo Valle y Paisajes y arquitecturas faciales. Fernando Redruello, pinturas, 1985-1989 en el Museo Nicanor Piñole.

Punto de encuentro: Museo Nicanor Piñole  
 Aforo: 10 / Entrada: gratuita hasta completar aforo.  
 Información y reserva: info.museojovellanos@gijon.es Tel. 985 18 51 52

DIC-SÁB **10** VISITAS GUIADAS  
ITINERARIOS

11.30 h

EL LLANO (Salida del Museo del CMI El Llano)

**RUTAS DE LA MEMORIA DEL MOVIMIENTO OBRERO  
ANTIFRANQUISTA EN LOS BARRIOS DE GIJÓN/XIXÓN**

(JORNADAS EDUCACIÓN E HISTORIA CON MEMORIA)

Rutas didácticas que a través de la recuperación de la memoria histórica tiene el objeto de dar a conocer del papel de la clase obrera durante La Transición y la lucha antifranquista en Gijón/Xixón.

Visitas a cargo de la Fundación Juan Muñiz Zapico

<https://www.gijon.es/es/tramites/inscripciones-en-actividades-de-la-fundacion-municipal-de-cultura>



**HISTORIA  
CON  
MEMORIA**

DIC-SÁB **10** JARDÍN BOTÁNICO  
ATLÁNTICO

**ESTAMPADO EXPERIMENTAL**

Horario: 12 a 14.00 h  
12 plazas / Precio: 10 €

Las artistas Verónica G. Ardua y Cristina Moneo nos invitan a experimentar con la estampación y creación de obra gráfica a través de distintos procesos manuales y utilización de tórculo. Produciremos una obra diseñada con motivos vegetales y naturales que compondremos con distintos fondos de color.

+ info e inscripciones: [gijon.es](http://gijon.es)



DIC-SÁB **10** BIOPARC ACUARIO  
DE GIJÓN/XIXÓN

VISITA GUIADA + info: [acuariogijon.es](http://acuariogijon.es)

Horario: 12:15 a 13:45 h (90 minutos)  
Precio: 5 € adicionales a la entrada del Acuario o con tu Pase Anual B

Disfruta de una experiencia familiar e inolvidable en compañía de una de nuestras educadoras.

Ahora puedes unirte a una de nuestras visitas en las que descubrirás algunos de los secretos mejor guardados de nuestros habitantes como ¿qué textura tiene una estrella de mar cuando la tocas?, ¿cuántos corazones tiene un pulpo? y un sinfín de curiosidades más.



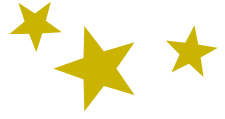

**DIC-SÁB** LABORAL CIUDAD DE LA CULTURA  
**10** TALLERES  
 17.00 h **SONES Y PERCUSIONES**

LABORAL CIUDAD DE LA CULTURA

+ info: [laboralciudaddelacultura.com](http://laboralciudaddelacultura.com)

Dirigido a personas a partir de 4 años.  
 Precios: General 6 €; Reducido 5 € para socios del Club Cultura Principado de Asturias, hasta el día antes de la actividad.

Taller en llingua asturiana para conocer instrumentos tradicionales asturianos, su importancia, cómo son y cómo se tocan. Harán además un pandero cuadrado con material reciclado.



**DIC-SÁB** ZIG ZAG DANZA  
**10** MÍMESIS

18.00 h

CMI PUMARÍN GIJÓN SUR

Mímesis se concibe como un ritual escénico iniciático para la primera infancia y sus familias, que construye un ecosistema escénico para que sea habitado y compartido por intérpretes y familias participantes.

Entrada libre hasta completar aforo.  
 De 0 a 3 años

**DIC-SÁB** LABORAL CINEMATECA  
**10** DÚO  
 19.00 h **PARANINFO DE LA LABORAL**

+ info: [laboralciudaddelacultura.com](http://laboralciudaddelacultura.com)

Precios: General 4 €; Reducido 3 € para socios del Club Cultura Principado de Asturias, Pasaporte Cultural, comunidad Uniovi, Carnet Joven Asturias.

Norte de Argentina. Carnavales. Tras un año en el pueblo con su madre, Mónica retoma un dúo de danza con su pareja. Juntos emprenden una gira por la cordillera de los Andes, en un intento de salvar la relación en la que la distancia entre ellos revela lo irreal de un anhelo que ya no existe.



DIC·DOM **JARDÍN BOTÁNICO**  
**11 ATLÁNTICO**

+ info e inscripciones: [gijon.es](http://gijon.es)

10.30 H VISITA GUIADA:  
**LAS AVES DEL BOTÁNICO**

25 plazas / Gratuita con la entrada

Visita gratuita con el precio de la entrada, guiada por el Colectivo Ornitológico “Carbayera del Tragamón” para conocer y aprender a identificar las más de 90 especies de aves que viven y anidan en este espacio.

12 A 14 H TALLER INFANTIL:  
**ESTAMPACIÓN EXPERIMENTAL**

12 plazas / Familiar (>6 años) / Inscripciones: 6€.

Las artistas Verónica G. Ardura y Cristina Moneo nos invitan a experimentar con la estampación y creación de obra gráfica a través de distintos procesos manuales y utilización de tórculo. Produciremos una obra diseñada con motivos vegetales y naturales que compondremos con distintos fondos de color.



DIC·DOM **VISITAS GUIADAS**  
**11 ITINERARIOS**

12.00 h **MUSEO CASA NATAL DE JOVELLANOS**

**TRAS LA HUELLA DE CAMÍN:  
DEL MUSEO A LA CIUDAD**

Visita guiada a la exposición “Camín” del Museo Casa Natal de Jovellanos, en la que se presenta la obra de Joaquín Rubio Camín en diálogo abierto con la exposición permanente y las creaciones de otros artistas, e itinerario por la ciudad siguiendo la huella de las obras más significativas del autor que pueden verse en el casco urbano de Gijón/Xixón.

Información e inscripciones: entrada libre y gratuita hasta completar aforo. Reserva de plazas en [info.museojovellanos@gijon.es](mailto:info.museojovellanos@gijon.es) o en el tel.985 18 51 52



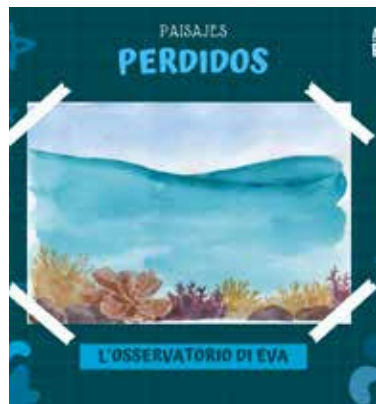

## DIC-DOM **11** BIOPARC ACUARIO DE GIJÓN/XIXÓN

### L'OSSERVATORIO DI EVA: PAISAJES PERDIDOS

+ info: [acuariogijon.es](http://acuariogijon.es)

Horario: 12: a 13:00 h / Edad recomendada: 4 a 8 años.

Precio: Precio: 12€ (descuento 10% con el Pase B!)

¿Te imaginas nuestro planeta bajo una lluvia de meteoritos? ¿O cubierto de mares de lava? ¿O habitado por extrañas formas de vida? Un nuevo taller sobre la evolución de nuestro planeta con su contenido actualizado gracias a los últimos descubrimientos en los campos de la geología y la paleontología.

## DIC-DOM **11** CURSOS Y TALLERES

# 11

12.30 h

### MUSEO DEL PARQUE ARQUEOLÓGICO NATURAL DE LA CAMPA TORRES

#### HOMO MUSICALIS

¿Qué fue primero la música, o los instrumentos? ¿Cuáles fueron los primeros instrumentos musicales? ¿Para qué se utilizaban? En estas sesiones encontrarás la respuesta a todas estas preguntas y conocerás de primera mano algunos de los objetos sonoros más representativos de la Prehistoria.

Duración: 75 minutos cada sesión.

Precio: Gratuito / Inscripción en el teléfono 985 18 51 51

Edad mínima recomendada: 9 años, menores acompañados.



## DIC-DOM **11** TEATRO DEL CUERVO

# 11

17.30 h

### REALIDAD TRAVIESA

### B-612

#### TEATRO DE LA LABORAL

Precio: General: 6 €. Reducido: 5 € para Club Cultura Asturias hasta el

10/12/2022. Público infantil de 0 a 3 años que no ocupe butaca: 1 €.

Dirigido a personas a partir de 8 años.

Un cuento poético, sencillo y profundo con enseñanzas para grandes y pequeños. La historia de El Principito nos llega a través de las luces, las sombras y los colores proyectados en su asteroide, de la mano de un aviador muy especial perdido en el desierto.

+ info: [laboralciudaddelacultura.com](http://laboralciudaddelacultura.com)



DIC-DOM LABORAL CINEMATECA

# 11 ROSA BRINES

19.00 h

PARANINFO DE LA LABORAL

+ info: [laboralciudaddelacultura.com](http://laboralciudaddelacultura.com)

Precios: General 4 €; Reducido 3 € para socios del Club Cultura Principado de Asturias, Pasaporte Cultural, comunidad Uniovi, Carnet Joven Asturias.

Sesión especial en la que se proyectan dos trabajos de la periodista valenciana Rosa Brines en torno a la memoria histórica, en concreto los documentales La amarga derrota de la República y Los ángeles caídos, ambos producidos por Félix Vidal.



DIC-DOM ENCAJA2

# 11 TACHENKO

20.00 h

TEATRO JOVELLANOS

Precio 5 €

+info: [teatrojovellanos.com](http://teatrojovellanos.com)

La de Tachenko es una carrera de fondo que ha pasado por diferentes etapas copartidas, siempre de forma clásica y honesta, con sus seguidores y a los que nos podremos unir en este ciclo de grabaciones de conciertos en directo con público sobre el escenario del Teatro Jovellanos.



## DIC 12/31 UNIÓN DE COMERCIANTES REGALO ENTRADAS A PISTA DE HIELO

Con las compras que se realicen en los comercios del centro de Gijón se conseguirá una tarjeta en formato "rasca y gana" que contendrá alguna de las 2.000 entradas que se regalan a la clientela de este comercio para que disfrute de la pista de hielo esta Navidad.

+ info: [promotientas.es](http://promotientas.es)

Organiza: Unión de Comerciantes del Principado de Asturias.



TRES HERMANITAS  
SUZANNE LEBEAU  
TRADUCCIÓN DE COTO AGÁNIZ



Colectación Internacional de Teatro  
ASSITEJ España

DIC-MAR LECTURAS DRAMATIZADAS  
**13** TRES HERMANITAS  
DE SUZANNE LEBEAU

17.30 h

C.C. ANTIGUO INSTITUTO / SALA DE CONFERENCIAS

Gratuito hasta completar aforo.

Con la colaboración de ASSITEJ (Asociación Internacional de Teatro para la Infancia y la Juventud).

Hay palabras que nos cuesta pronunciar. La palabra cáncer es una de ellas. Y se vuelve insoportable cuando la palabra, la enfermedad, la sufren las niñas y los niños. A Alice, la hermanita del medio, le han detectado cáncer. Suzanne Lebeau, que sabe que adultos y niños vivimos en el mismo mundo, nos cuenta en Tres hermanitas la lucha de Alice y su familia contra la enfermedad.

DIC  
MAR al JUE  
**13/15** CURSOS Y TALLERES  
17.30 h a  
20.30 h

CURSOS Y TALLERES

CENTRO DE INICIATIVAS JUVENILES  
DE LA CALZADA

**Y AL SALIR DE CLASE ¿QUÉ?**

Nuevo programa de ocio y tiempo libre para adolescentes donde encontrarás una variada programación de actividades para este trimestre.

**REDISEÑA TU BARRIO**

Taller de creatividad urbana que se centra en la zona Oeste de Gijón/ Xixón invitando a los/as más jóvenes a rediseñar su barrio utilizando herramientas informáticas y poniendo a prueba su creatividad para la colaboración en la mejora del espacio que habitamos.

Más información e inscripción: <https://www.gijon.es/es/programas/al-salir-de-clase>



DIC-MIÉ  
**14** CURSOS Y TALLERES

16.00 h  
A 19.00h

ANTIGUA ESCUELA DE COMERCIO

**TRADUCCIÓN AL LENGUAJE DE  
LA ADMINISTRACIÓN**

Con este taller se pretenden mostrar modelos, procedimientos y recursos para poder relacionarse con la Administración de manera digital. Contenidos:

- Necesito... ¿cómo se hace?
- Modelos de documentos que podemos utilizar
- Cómo obtener el Certificado Digital
- Registros y otras formas de relacionarse con la Administración

Más información e inscripción:

<https://www.gijon.es/es/programas/asesoria-de-proyectos>



DIC / ENE  
**14/04** CARTA A  
LOS REYES

CARTA A SUS MAJESTADES  
LOS REYES MAGOS DE ORIENTE

Envía tu carta a sus majestades a [reyesmagos@gijon.es](mailto:reyesmagos@gijon.es)  
desde el 14 de diciembre y hasta el 4 de enero.



DIC  
MIÉ al VIE  
**14/16**  
17.00 h  
y 19.00 h

DIVULGACIÓN CIENTÍFICA  
**BIENAL  
INTERNACIONAL  
DE CINE CIENTÍFICO**

C.C. ANTIGUO INSTITUTO / SALÓN DE ACTOS

Gijón/Xixón volverá a ser una de las sedes de la Bienal Internacional de Cine Científico. Un certamen internacional que se creó en 1977 como uno de los primeros festivales dedicados al audiovisual que se genera desde y para la ciencia en España, Europa y Latinoamérica.

Se proyectará una selección de los audiovisuales presentados a concurso.



DIC  
MIÉ / JUE  
**14/15**  
20.30 h

TEATRO ESTUDIO DE GIJÓN (TEG)  
**GRIS DE AUSENCIA /  
EL ACOMPAÑAMIENTO**

TEATRO JOVELLANOS

Precios 12 € /  
+info: [teatrojovellanos.com](http://teatrojovellanos.com)

Un trabajo conformado por dos obras escritas en la misma época, por la misma motivación, pero sin relación entre sí  
En ambas, momentos de ternura, de humor, de humanidad.



DIC·JUE EXCENA AMATEUR  
**15** TEATRO KUMEN  
 19.00 h **LA COMEDIA DE  
 LAS MENTIRAS**

CMI ATENEO DE LA CALZADA

Gratuito / Público joven y adulto a partir de 12 años.

Atenas. Dos hermanos, Hipólita y Leónidas, están enamorados. Ella de un joven llamado Tíndaro, él de una joven llamada Gimnasia, que, sin embargo, es... flautista. Pero ni Tíndaro ni Gimnasia son las parejas que el padre de Hipólita y Leónidas, un avaro recalcitrante, comerciante de vinos, paños y liras, desea para sus hijos....

DIC·JUE **15**  
**VISITAS GUIADAS  
 ITINERARIOS**  
 17.00 h

MUSEO DEL FERROCARRIL DE ASTURIAS

**LOS FONDOS DE LA GUERRA CIVIL EN EL CENTRO DE  
 DOCUMENTACIÓN DEL MUSEO DEL FERROCARRIL**

(JORNADAS EDUCACIÓN E HISTORIA CON MEMORIA)

El ferrocarril asturiano tuvo un papel central durante la Guerra Civil en Asturias. Esta visita permite descubrir, a partir de las fuentes originales, cuestiones tan importantes de la guerra en Asturias como el tren de los mineros o el cerco de Oviedo y otras más cotidianas como los vales y salvoconductos de transporte que permitían los desplazamientos diarios.

Información e inscripciones: <https://www.gijon.es/es/tramites/inscripciones-en-actividades-de-la-fundacion-municipal-de-cultura>



DIC·JUE CINE / AUDIOVISUALES  
**15** **PICO REJA,**  
 19.00 h **LA VERDAD QUE LA TIERRA ESCONDE**

CMI PUMARÍN GIJÓN SUR

Entrada libre hasta completar aforo.

Presenta: Irene Faza Aladro (Área de Memoria Democrática de Acción en Red Asturias)

Dirección: Remedios Malvárez y Arturo Andújar / 2021 / 92'  
 En el cementerio de Sevilla sigue cerrada en 2020 la fosa común de Pico Reja, que se estima que puede albergar a más de 2.000 víctimas civiles de la represión franquista.



DIC/ENE  
**16/08** JARDÍN BOTÁNICO ATLÁNTICO  
PUERTAS ABIERTAS

Acceso gratuito de 10 a 18 horas. (Lunes 19 cerrado).  
+ info: botanico.gijon.es

DIC / ENE  
**16/08** BELÉN MUNICIPAL  
MONUMENTAL

JARDÍN BOTÁNICO ATLÁNTICO

Acceso gratuito de 10 a 18 horas. (Lunes 20 cerrado).

El Belén creado por el artista Miguel Álvarez "El Ponticu" y realizado con figuras a tamaño natural, vuelve al Botánico. Hasta 32 figuras se concentrarán en los bosques, praderas y lagunas del Bioma Boreal Americano.

Colabora Asociación de Belenista de Gijón / Acceso gratuito.



## VISITAS GUIADAS

A las 12 y a las 16 horas  
Duración: 1,5-2 horas



### EL ITINERARIO ATLÁNTICO

16, 17, 18, 23, 24, 25, 30, 31 DIC y 1, 6, 7 Y 8 ENERO

Un recorrido por algunos paisajes del Atlántico Norte: los bosques templados, que de forma natural está presente en el Botánico, y los paisajes más fríos de Europa que se han recreado en el Jardín.

### EL ENTORNO CANTÁBRICO

20 y 27 DIC y 3 ENERO (MARTES)

Un recorrido por la flora y vegetación del Cantábrico. Descubriremos hasta doce tipos de bosques y conoceremos algunas plantas que se adaptan a vivir en condiciones particulares o adversas, de dunas, acantilados, marismas o roquedos de alta montaña.

### LA FACTORÍA VEGETAL

21 y 28 DIC y 4 ENERO (MIÉRCOLES)

Un recorrido para comprender en qué medida las plantas han estado y están presentes en nuestra vida diaria, como alimento, medicinas, tejidos o símbolos religioso, y descubrir el viaje de muchas especies entre ambas orillas del Atlántico.



## VISITAS GUIADAS

A las 12 y a las 16 horas  
Duración: 1,5-2 horas



### EL JARDÍN DE LA ISLA

22 y 29 DIC y 5 ENERO (JUEVES)

Un recorrido por las cuatro grandes áreas temáticas del Jardín. La visita combina aspectos paisajísticos del recinto, con contenidos generales de botánica y jardinería, destacando la importancia de las plantas en el contexto global de la conservación de la biodiversidad.

### VISITA GENERAL

26 DIC y 2 ENERO (LUNES)

Una visita al espacio del Jardín Botánico con más de un siglo de historia, para disfrutar de sus sorprendentes rincones y de sus imponentes árboles de orígenes diversos, y conocer colecciones de planta ornamental utilizadas en los jardines de la España templada.

## DIC-VIE LABORAL CINEMATECA 16 REGRESO A REIMS

19.00 h PARANINFO DE LA LABORAL

+ info: <http://www.laboralciudaddelacultura.com/agenda/3612/regreso-a-reims.html>

Precios: General 4 €; Reducido 3 € para socios del Club Cultura Principado de Asturias, Pasaporte Cultural, comunidad Uniovi, Carnet Joven Asturias.

A través del texto de Didier Eribon interpretado por Adèle Haenel (Retrato de una mujer en llamas), Regreso a Reims narra en archivos una historia íntima y política de la clase obrera francesa desde principios de la década de 1950 hasta la actualidad.

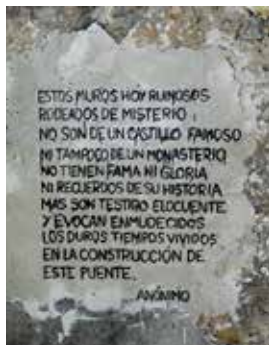

## DIC-VIE CINE / AUDIOVISUALES 16 ESTOS MUROS

19.00 h CMI PUMARÍN GIJÓN SUR

Entrada libre hasta completar aforo.

Presenta: Presenta: Alberto Pascual (director del documental)

Dirección: Alberto Pascual / 2021 / 67 minutos

Documental de investigación que surge del encuentro fortuito de un poema. Desde este solitario páramo de la Sierra de Madrid descubrimos uno de los episodios más oscuros de la historia de España: la Redención de penas por el Trabajo, un artefacto legal que permitió durante el franquismo, a empresas públicas y privadas, contar con prisioneros republicanos como mano de obra forzada.





DIC / ENE FERIA DE TALLERES ARTESANOS  
**16/05** ARTEGIJÓN 22

PLAZA DEL SEIS DE AGOSTO

De 11 a 14.30 h. y de 16.30 a 21.00 h.

+ info: en Instagram: [sindicatoartesanos](#)  
Organiza: Sindicato de Artesanos de Asturias.

En esta edición contaremos con 21 artesanos de diferentes oficios: joyería, vidrio, cerámica, cuero, textil, cosmética, madera.

DIC-VIE LOS GRANDES DEL GOSPEL  
**16**  
20.30 h THE BLACK HERITAGE CHOIR  
AMAZING GRACE 50 TH. A GOSPEL CELEBRATION TO ARETHA FRANKLIN

TEATRO JOVELLANOS

Precios: Butaca y Entresuelo 30 € / General 18 €  
+info: [teatrojovellanos.com](#)

Una producción de "Grandes del Gospel" que celebra el 50 aniversario de "Amazing Grace", el disco más vendido de Aretha Franklin y de la historia del Gospel.



DIC-SÁB BIOPARC ACUARIO  
**17** DE GIJÓN/XIXÓN

ARTE NAVIDEÑO SOSTENIBLE

+ info: [acuariogijon.es](#)

Horario: 11: a 14:00 h / Edad recomendada: 6 a 10 años.  
Precio: Precio: 18€ (descuento 10% con el Pase B!)

Con este taller daremos a conocer algunos de los principales problemas medioambientales a los que nos enfrentamos.

Lo que haremos después de la parada para desayunar, será realizar varias manualidades de forma sostenible (con piedras), además de reutilizar algunos materiales que producimos en casa: hueveras, bolsas de plástico, tubos de cartón...



**DIC**  
SÁB / DOM  
**17/18** ASOCIACIÓN DE AMIGOS DEL  
FERROCARRIL DE GIJÓN "DON PELAYO"  
**RASTRILLO FERROVIARIO**

**MUSEO DEL FERROCARRIL DE ASTURIAS**

Sábado de 11 a 14 h y de 16 a 20:00 h.

Domingo de 11 a 14 h

Actividad gratuita / + info: museos.gijon.es

El Museo del Ferrocarril de Asturias acoge nuevamente el rastrillo ferroviario. En el mismo se podrán contemplar, adquirir e intercambiar materiales relacionados con el modelismo, coleccionismo, forondotelia y filatelia, fotografía ferroviaria, etc...

**DIC**  
SÁB / DOM  
**17/18** MERCADILLO DE DISEÑO  
**LABSHOP DE**  
**NAVIDAD**

**LABORAL CENTRO DE ARTE  
Y CREACIÓN INDUSTRIAL**

+ info: [www.laboralcentrodearte.org](http://www.laboralcentrodearte.org)

Sábado de 12 a 21.00 h y domingo de 12 a 20.00 h.

LABORAL presenta una nueva edición de su mercadillo en el que se podrán ver y adquirir creaciones originales y autoproducidas de diseñadores asturianos. El objetivo de esta actividad es dar a conocer las actividades relacionadas con el diseño y la creación que se desarrollan en Asturias.



**DIC·SÁB**  
**17** **JARDÍN BOTÁNICO**  
**ATLÁNTICO**

12 a 14 h

**TALLER ADULTOS**  
**ARTE FLORAL: CENTROS DE MESA**

12 plazas / Inscripciones: 10 €.

María Cayado, de @flor\_de\_pasion nos mostrará que es posible otra Navidad, más allá del rojo y de las ponsetias. Haremos el centro de mesa desde el principio, incluyendo la base. Trenzaremos, pintaremos y aprenderemos a hacer un arreglo contemporáneo de Navidad.

+ info e inscripciones: [gijon.es](http://gijon.es)



**DIC-SÁB** TALLER FAMILIAR  
**17** EL VIAJE  
12.30 h **INTRAPLANETARIO**

LABORAL CENTRO DE ARTE Y CREACIÓN INDUSTRIAL

Actividad dirigida a niños y niñas de 6 a 12 años.

Cada participante estará acompañado/a de un/a adulto/a.

Precio: 10 €\* / \* Se realizarán los siguientes descuentos:

Un 20% de descuento al inscribirse 2 o más miembros de la misma unidad familiar (a partir del segundo miembro inscrito). - 2 € de descuento para socios del Club Cultura Asturias.

Un 50% de descuento a familias en situación de desempleo.

¡En LABORal Centro de Arte, hemos habilitado un acceso a otro planeta! ¡Sí, a otro planeta! Estamos enviando expediciones en busca de información sobre ese nuevo mundo...

+ info: [www.laboralcentrodearte.org](http://www.laboralcentrodearte.org)



**DIC-SÁB** **17** V TUBA CHRISTMAS  
DE GIJÓN/XIXÓN

13.00 h

PASEO DE BEGOÑA

El "Tuba Christmas" es un concierto festivo que pretende homenajear a todos aquellos que tocan, enseñan y componen música para los instrumentos de la familia de la tuba. Este evento se inicia en New York en 1974...



**DIC-SÁB** LABORAL CINEMATECA  
**17** MAMÁ MUU  
17.30 h **VUELVE A CASA**

PARANINFO DE LA LABORAL

+ info: <http://www.laboralciudaddelacultura.com/agenda/3625/mam-muu-vuelve-a-casa.html>

Precios: General 4 €; Reducido 3 € para socios del Club Cultura Principado de Asturias, Pasaporte Cultural, comunidad Uniovi, Carnet Joven Asturias. Público infantil de 0 a 3 años que no ocupe butaca: 1 €.

Película apta para todos los públicos. La proyección de esta película se hará en sesión inclusiva y adaptada para personas con TEA (trastorno del espectro autista), por lo que las condiciones lumínicas y sonoras de la sala se adaptarán a tal fin.



DIC·SÁB LUZ DE GAS TEATRO

# 17 LUNA

18.00 h



LABORAL CENTRO DE ARTE Y CREACIÓN INDUSTRIAL

Precio: Gratuito

LUNA es un espectáculo de teatro para público familiar, apto para sordos, oyentes y signantes. En él podremos ver el desarrollo vital de la protagonista, que padece un déficit severo de audición, lo que le ha puesto las cosas un poco más difíciles que al resto, ¿o tal vez no? Luna quiere bailar, pero... ¿puede una niña sorda bailar? Con la ayuda de personajes sordos y oyentes Luna nos contará su historia.

+ info: [www.laboralcentrodearte.org](http://www.laboralcentrodearte.org)

DIC·SÁB **17** BANDA DE MÚSICA DE GIJÓN/XIXÓN

19.00 h

CMI ATENEO DE LA CALZADA



A lo largo de su historia, la banda ha cosechado numerosos galardones, pero sin duda, el mejor es la Medalla de Oro de la Ciudad de Gijón/Xixón, otorgada en 2012. Es el galardón que eleva a la Banda de Música de Gijón/Xixón a patrimonio de la ciudad.



DIC·SÁB **17** CONCIERTO SIDE CARS

20.30 h

TEATRO DE LA LABORAL CIUDAD DE LA CULTURA

+ info: <http://www.laboralciudaddelacultura.com/agenda/3646/sidecars.html>

Precio: foso: 40 €. Patio de butacas (filas 1 a 10) y palcos: 35 €. Patio de butacas (filas 11 a 20) y anfiteatro: 30 €. Público infantil de 0 a 3 años que no ocupe butaca: 1 €.

Sidecars presentará TRECE, su último trabajo el sábado 17 de diciembre en el Teatro de La Laboral. TRECE es el séptimo trabajo de la banda madrileña, compuesto por 11 canciones, y en el que Sidecars demuestran estar en su mejor momento.

DIC-SÁB

17

20.30 h

LOS GRANDES DEL GOSPEL  
THE HARLEM  
GOSPEL CHOIR



TEATRO JOVELLANOS

Precios: Butaca y Entresuelo 30 € / General 18 €

+info: teatrojovellanos.com

El mundo es su escenario. El primer grupo de gospel americano en actuar en Australia, Nueva Zelanda, China, Rusia, Polonia, Lituania, República Checa, Serbia y Marruecos.



DIC-DOM

18

12.00 h

BIOPARC ACUARIO  
DE GIJÓN/XIXÓN

MÚSICA Y MOVIMIENTO

Horario: 12 a 13:00 h / Edad recomendada: 3 a 6 años.

Precio: Precio: 10€ (descuento 10% con el Pase B!)

Un primer contacto con la actividad artística musical. Los niños y niñas aprenderán unas nociones básicas de lenguaje musical, probarán a tocar instrumentos y realizarán coreografías fáciles y juegos musicales.

+ info: acuariogijon.es



DIC-SÁB

18

JARDÍN BOTÁNICO  
ATLÁNTICO

LOS CUENTOS DEL BOTÁNICO  
FACTORÍA NORTE  
HISTORIAS DEL ARFUEYU

Duración: 20 minutos

Horario:

12,30 h, 13,00 h y 13,30 h (castellano)

16,30 h, 17,00 h y 17,30 h horas (asturiano)

El Arfueyu es un personaje que nace de nuestras raíces parateatrales con cierto toque druídico, de raigambre celta, en cierto modo mago o maga del bosque. Lleva un báculo que es una rama de árbol alta, de la que cuelga un farol, que ilumina y guía la entrada hacia el nuevo año. Es un personaje barbado, viejo, como metáfora del año que termina, con tocado y atuendo que está provisto de ramas secas y elementos vegetales. Se trata de un espíritu bueno, entrañable que llega con numerosos cuentos y leyendas que nacen de su arfueyu





DIC·DOM  
**18**  
 13.00 h

## BANDA DE MÚSICA DE GIJÓN/XIXÓN

SAN NICOLÁS DE BARI

En 1997 dos bandas hay en la ciudad: la Banda de Música de Gijón y la Banda de Música Villa de Jovellanos, fusionándose ambas en enero de 2001 con el nombre: Banda de Música de Gijón Villa de Jovellanos, el cual sería el nombre de nuestra banda hasta 2015 cuando se le otorgaría el nombre actual, Banda de Música de Gijón/Xixón.



## DIC·DOM **18** EL DÍA MÁS CORTO

17.30 h  
 19.00 h

PARANINFO DE LA LABORAL

+ info: <http://www.laboralciudaddelacultura.com/agenda/3612/regreso-a-reims.html>

Laboral Cinemateca ofrece este trimestre una doble sesión con la mejor selección de cortometrajes, conmemorando El Día Más Corto del Año.

**A las 17:30 horas**, cinco cortometrajes asturianos: *L'Obscurité*, de Carlos Navarro e Iván Martínez; *Fita*, de Diego Flórez; *Manual de la siega*, de Samuel Fernandí; *Vas a ser mi memoria siempre*, de Marina Munárriz; y *Europa* de Lucas del Fresno.

Precios: General 4 €; Reducido 3 € para socios del Club Cultura Principado de Asturias, Pasaporte Cultural, comunidad Uniovi, Carnet Joven Asturias.

**A las 19:00 horas** podremos disfrutar de los BAFTA Short Film 2022, un programa dedicado a la promoción de los mejores cortometrajes británicos, gracias a la colaboración del British Council, como socio cultural de la British Academy of Film and Television Arts (BAFTA).

Sesión BAFTA Shorts: entrada gratuita previa retirada de invitación.





DIC·DOM ESCENA MIRIÑAQUE  
**18** DEL OTRO LADO  
 17.30 h  
 TEATRO DE LA LABORAL

Precio: General: 6 €. Reducido: 5 € para Club Cultura Asturias hasta el 10/12/2022. Público infantil de 0 a 3 años que no ocupe butaca: 1 €. Dirigido a personas a partir de 5 años.

Un muro que no separa, sino que juega como eje de simetría. A ambos lados dos personajes se buscan, juegan, se necesitan y comparten idénticas ilusiones los mismos miedos.

+ info: <http://www.laboralciudadde lacultura.com/agenda/3592/del-otro-lado-de-escena-miriaque.html>



DIC·DOM LOS GRANDES DEL GOSPEL  
**18** BRIDGET BAZILE  
 20.30 h STARS OF GOSPEL

TEATRO JOVELLANOS

Precios: Butaca y Entresuelo 25 € / General 15 €  
 +info: [teatrojovellanos.com](http://teatrojovellanos.com)

Un concierto que mueve y conmueve. Una estética, un mensaje de esperanza y una experiencia comunitaria. Gospel en estado puro de la mano de la aclamada Bridget Bazile y del pianista y director Vincent Balse.

DIC·MAR CONSERVATORIO  
**20** PROFESIONAL DE MÚSICA  
 19.00 h DE GIJÓN/XIXÓN  
 CONCIERTO DE  
 NAVIDAD

TEATRO JOVELLANOS

Precios: 6 € / +info: [teatrojovellanos.com](http://teatrojovellanos.com)

Un año más, el Coro Juvenil dirigido por Jesús Gavito y la Orquesta Sinfónica del Conservatorio Profesional de Música, dirigida por Neftalí González y Mónica París, nos adentrarán dentro de la Navidad gracias a su música.



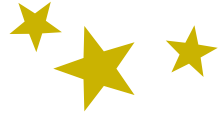

**DIC-MAR** MÚSICA  
**20** 1, 2, 3... ¡ZARZUELA!  
 19.30 h **SUSANA GUDÍN**

**CMI ATENEO LA CALZADA**

Canción, zarzuela y cuplé para disfrutar y conocer el origen y evolución de estos géneros surgidos en España.

Intérpretes: Susana Gudín, soprano; Mario Álvarez Blanco, piano y Román Álvarez Mayor, oboe.

Entrada libre hasta completar aforo.

**DIC-MIÉ**

**21**

19.30 h

PROYECCIÓN  
**HOMO MUSICALIS**  
**LOS ORÍGENES DE**  
**LA MÚSICA**



**CENTRO MUNICIPAL DE CULTURA**  
**ANTIGUO INSTITUTO**

Proyección de la película y encuentro con el autor. Un viaje al origen del comportamiento musical de nuestra especie. Un documental único, rodado íntegramente en Asturias.

Entrada libre hasta completar aforo.

**DIC-MIÉ**

**21**

20.00 h

**TEMPORADA SOCIEDAD**  
**FILARMÓNICA DE GIJÓN**  
**EL LEÓN DE ORO**



**TEATRO JOVELLANOS**

Precio: 20 € / +info: teatrojovellanos.com

Dirigido por Marco Antonio de Paz, el León de Oro es una agrupación coral con una sólida trayectoria que está a punto de ver cumplido su XXV aniversario.

DIC-JUE  
**22**  
ACTO DE RECONOCIMIENTO AL  
DEPORTE GIJONÉS

19.00 h  
TEATRO JOVELLANOS

+info: deporte.gijon.es

Recepción al deporte gijonés en la que homenajea a las entidades deportivas, instituciones, medios de comunicación y patrocinadores por su apoyo en el fomento y desarrollo del deporte en la Ciudad.



DIC / ENE  
**23/04**

16 a 20.30 h

50 EDICIÓN DEL SALÓN PARA  
LA INFANCIA Y LA JUVENTUD  
**MERCAPLANA**

RECINTO FERIAL DE ASTURIAS  
LUIS ADARO

El 24 y el 31 de diciembre permanecerá cerrado.  
Precio: 5 € / Familia Numerosa: 2,50 € / pax  
Compra de 10 o más entradas se aplicará un 25% de descuento sobre el precio de la entrada general.

+ info: camaragijon.es

Actividades y propuestas tanto educativas como culturales dirigidas a público infantil y juvenil.



DIC / ENE  
**23/04**  
EL BUS  
DE LA NAVIDAD

Disfruta de un paseo en el Bus de la Navidad recorriendo las principales calles y plazas de la ciudad, y descubriendo la iluminación navideña.

Gratuito. Salida y Llegada: Jardines de la Reina (Fomentín).  
a las 19, 20, 21 y 22:00 h desde el 23/12 al 04/01/23  
(menos los días 24 y 31 que no hay servicio)

DIC-VIE  
**23**  
20.00 h

## BANDA DE MÚSICA DE GIJÓN/XIXÓN



### CMI EL COTO

Allá por 1850, unos pocos entusiastas de la música reclaman al entonces consistorio de Gijón/Xixón la creación de una banda, alegando, entre otras necesidades, que es la única ciudad importante de España que no cuenta con una agrupación de este tipo.



DIC-VIE  
**24**  
11.00 h

## 35 CARRERA POPULAR NOCHEBUENA

### RECORRIDO URBANO

Carrera popular organizada por el Club Deportivo Estadio Gijón y el Patronato Deportivo Municipal.  
Categorías: menores (varias distancias) y absoluta (5000 metros).  
Plazas: 800 en carreras de menores y 2.200 en carrera absoluta.

Todos los participantes inscritos recibirán como obsequios un gorro de Navidad y el tradicional Papá Noel de chocolate.

Inscripciones: del 1 al 20 de diciembre: [www.321go.wa](http://www.321go.wa)  
3 € (menores) y 8 € (categoría absoluta) /+ Info [www.deporte.gijon.es](http://www.deporte.gijon.es)



DIC-VIE  
**24**  
11.00 h  
a 13.00 h

## BIOPARC ACUARIO DE GIJÓN/XIXÓN

### RECOGIDA DE CARTAS DE L' ANGULERU

Recibiremos a L'Anguleru en el Bioparc Acuario de Gijón/Xixón, después de su larga travesía por el Océano Atlántico. L'Anguleru se encontrará con los niños y las niñas que podrán entregarle en mano sus cartas con sus peticiones de regalos para Nochebuena.

Entrada gratuita hasta completar aforo / + info: [acuariogijon.es](http://acuariogijon.es)



## JARDÍN BOTÁNICO ATLÁNTICO

LOS CUENTOS DEL BOTÁNICO  
EL CIRCO BAJO EL TEJADO  
**LA MAGIA DEL BOTÁNICO**

24, 26, 27, 29, 31 DE DICIEMBRE y 2 DE ENERO

Duración: 20 minutos

Horario:

12.30 h, 13.00 h y 13.30 h (castellano)

16.30 h, 17.00 h y 17.30 h horas (asturiano)

Me llaman mago, hechicero, ermitaño, loco, matasanos... Hay gente que incluso me dice druida. Vivo aquí, donde el silencio no para de hablar y la calma siempre está en movimiento. Aquí, que las noches más oscuras están iluminadas con un sin fin de luces. Vivo en el bosque y aprendo de él. Las plantas me dan todo lo que necesito: alimentos, herramientas, medicinas... Ésto, vosotros lo conocéis como BOTÁNICA.



## JARDÍN BOTÁNICO ATLÁNTICO

ACTIVIDAD FAMILIAR

JARANA 05

**EN BUSCA DE LAS PLANTAS DE LA NAVIDAD**

25, 28, 30 DE DICIEMBRE y 1, 3 Y 4 DE ENERO

A partir de 4 años. Máximo 2 adultos por cada menor

Horario: 12,00 h, a 13.45 h

Las plantas juegan un papel muy importante en muchas tradiciones típicas del invierno. ¿Sabes desde cuándo se utilizan? ¿Serán propias de nuestra región o de otros países del mundo? Ayúdanos a localizarlas en un divertido recorrido por el Jardín que solo podemos completar resolviendo varios acertijos.





DIC·DOM

25

13.30 h

## TRAVESÍA DE NAVIDAD

PUERTO DEPORTIVO DE GIJÓN/XIXÓN

Tradicional travesía a nado que se celebre cada 25 de diciembre en aguas del Puerto Deportivo de Gijón/Xixón.

Inscripciones: hasta el 20 de diciembre: [empa-t.com](http://empa-t.com)

Precio 3 €

+ Info: [deporte.gijon.es](http://deporte.gijon.es)

DIC·LUN

CANTAJUEGO

26

16.30 h

19.00 h

## ¡VIVA MI PLANETA! PUEDES, TÚ PUEDES

TEATRO DE LA LABORAL

Precio: foso: 27 €. Patio de butacas (filas 1 a 10) y palcos: 22 €.

Patio de butacas (filas 11 a 20): 18 €; Anfiteatro: 15 €.

Todos los espectadores independientemente de su edad han de acceder al Teatro con su entrada y todas las entradas tienen el mismo precio independientemente de la edad del asistente.

El nuevo espectáculo de Cantajuego, creado especialmente para la gira 2022/2023, llega acompañado de algunos éxitos de siempre, con divertidas historias y aventuras protagonizadas por los personajes favoritos de los más pequeños.

+ info: <http://www.laboralciudaddelacultura.com/agenda/3576/cantajuego-viva-mi-planeta-puedes-t-puedes.html>



DIC·LUN

LA CARAVANA NAVIDEÑA

26

17 h a

20.00 h

CÍA. LOS PINTORES (TÍTERES)

## CUENTOS DE COLORES

PARQUE DEL VOLCÁN (LA CALZADA)

Cada año Juancito y a María, acompañados de su abuela, juegan y cantan en el Parque de los deseos sus villancicos preferidos, pero esta vez se encuentran con canciones y colores diferentes, que gracias a una fuente mágica, aprenden a valorar.

Las entradas se repartirán por orden de llegada, quince minutos antes del primer pase, hasta completar aforo de todos los pases. Gratuito







DIC-LUN

**26**

18.30 h

## COPA BURN DE FREESTYLE

PALACIO DE DEPORTES DE LA GUÍA

¡Vuelve el espectáculo! Vuelve la competición de motociclismo en la modalidad de Freestyle con la Copa Burn

+ Info: [deporte.gijon.es](http://deporte.gijon.es)

DIC  
**26/28**

## DEPORTES GIJÓN HORSE JUMPING 22 JUMPING NAVIDAD 2022 CSN 2\*

CLUB HÍPICO ASTUR (CHAS)

Inscripciones e info: Real Federación Hípica Española  
[deporte.gijon.es](http://deporte.gijon.es) / [www.clubhipicoastur.com](http://www.clubhipicoastur.com)

Concurso Hípico de Salto de Obstáculos Nacional, categoría 2\* que cierra la programación del circuito hípico GIJON HORSE JUMPING.



## BIOPARC ACUARIO DE GIJÓN/XIXÓN

### CAMPAMENTO PIRATA

**FECHAS TURNO 1:** 27, 28, 29 y 30 DE DICIEMBRE

**FECHAS TURNO 2:** 3, 4 y 5 DE ENERO

Horario flexible: entrada entre las 9:00 y 9:30 h y salida entre las 14:00 y 14:30 h

Precio turno 1: 83€ (descuento 10% con el Pase B!)

Precio turno 2: 63€ (descuento 10% con el Pase B!)

Nuestros mares han sido surcados por piratas durante cientos y cientos de años. En esta edición nos convertiremos en corsarios a bordo de un barco que se dedicará a navegar por los mares y océanos del planeta, y alguna otra zona como la Selva Amazónica. Cada día lo dedicaremos a conocer algunos de nuestros animales en detalle: tiburones, ajolotes, medusas, pulpos... Todo ello mediante historias, juegos y experimentos que nos harán pasarlo genial.

¡No te pierdas esta aventura pirata!

<https://www.acuariogijon.es/campamento-pirata-navidad-2022-2023/>



DIC  
**27/30**  
10 a 14.00 h

CAMPAMENTO  
**VACACIONES  
DE ROBÓTICA**



LABORAL CENTRO DE ARTE Y CREACIÓN INDUSTRIAL

Precio: 80 € (plazas limitadas) / + info: [laboralcentrodearte.org](http://laboralcentrodearte.org)  
20% de descuento por la inscripción simultánea de 2 o más niños/as de la misma unidad familiar a partir del segundo inscrito (es necesario presentar documento acreditativo).

En el Campamento de Robótica de estas Navidades construiremos con nuestros sets de LEGO Education una serie de maravillas robóticas, trabajando los conceptos básicos de la creación y programación de máquinas que nos enseñarán como la robótica puede ayudarnos en la vida real, incluso ayudar a Santa Claus en sus labores navideñas.



DIC  
**27/28**  
11 a 13.00 h

**CURSOS Y TALLERES**

MUSEO NICANOR PIÑOLE

**TALLER DE CREACIÓN INFANTIL.  
PAISAJES Y ARQUITECTURAS FACIALES**

Precio: 2 €  
Inscripción: con tarjeta ciudadana a través de internet, en cajeros ciudadanos o en oficinas de Atención a la Ciudadanía.  
Inscripción en actividades: [www.gijon.es](http://www.gijon.es)

¿Qué ves en la imagen, una cara o un paisaje de una isla con palmera? Paisajes y arquitecturas faciales es el sugerente título de este taller y de la exposición temporal que acoge el museo. A partir de la obra de Fernando Redruello, te proponemos observar y explorar el rostro y los elementos arquitectónicos que lo componen, experimentando con la pintura y nuestra capacidad de creación.



DIC-MAR  
**27**  
17 h a  
20.00 h

LA CARAVANA NAVIDEÑA  
CÍA. ELISABET MARTÍN  
**EL COPO DE NIEVE**

PARQUE DEL VOLCÁN (LA CALZADA)

Pedrito, el muñeco de nieve está triste y solo, porque es diferente, pero El copo de Nieve mágico vendrá y todo cambiará.

Las entradas se repartirán por orden de llegada, quince minutos antes del primer pase, hasta completar aforo de todos los pases. Gratuito

DIC / ENE VACACIONES DEPORTIVAS  
**27/04 EN NAVIDAD**

**DISTINTAS INSTALACIONES DEPORTIVAS DE LA CIUDAD**

Inscripciones de 1 a 20 de diciembre. Necesaria tarjeta ciudadana  
 +info: deporte.gijon.es

Programa infantil multideportivo diseñado para las vacaciones escolares navideñas (dirigidas a niñas y niños a partir de 4 años, en función de la disciplina deportiva). Actividades acuáticas recreativas, equitación en ponis, pickleball, escalada, aerozumba, yoga y golf, así como un campus de Navidad con gymkanas, talleres, cuentacuentos, tatro y juegos en la piscina.



DIC-MAR REYES MAGOS / RECEPCIÓN  
**27 PRÍNCIPE ABDELADID**

18.00 h a  
 20.00 h

HALL DEL TEATRO JOVELLANOS  
 27 DICIEMBRE 18 a 20.00 h  
 2 y 4 ENERO 12 a 14.00 h

+info: festejos.gijon.es

El enviado especial de sus majestades los Reyes Magos de Oriente recogerá las cartas de las niñas y niños de Gijón /Xixón en su tradicional visita a la ciudad.



**CAMPUS DE NAVIDAD**

**LABORAL CIUDAD DE LA CULTURA**

27 a 30 DICIEMBRE  
 3 a 5 ENERO

+Info: [www.laboralciudadde lacultura.com](http://www.laboralciudadde lacultura.com)

Horario: de 9 a 14:00 horas  
 (Opción de entrada entre las 8:00 horas y las 9:00 horas sin coste adicional.)

Precio: 1 día: general: 17 €. Socios Club Cultura: 15 €.

Semana diciembre (4 jornadas consecutivas): 52 €.

Semana enero (3 jornadas consecutivas): 39 €

Dirigido a: de 3 a 9 años (grupo de edad único, es obligatorio estar escolarizado).

Laboral Ciudad de la Cultura, en colaboración con Vita Events, organiza los Campamentos de Navidad de la Laboral, dirigidos a público infantil de entre 3 y 9 años. Para esta edición os proponemos un programa de actividades en torno al cine.



DIC·MIÉ  
**28**  
17 h a  
20.00 h

LA CARAVANA NAVIDEÑA  
CÍA. ANA CAPILLA  
**MATÍAS Y  
LA NOCHE DE REYES**

PLAZA DE LA REPÚBLICA (EL COTO)

La Navidad es una época muy especial y Matías está muy ilusionado con escribir la carta a los Reyes Magos para pedirles lo que más le gusta.

Las entradas se repartirán por orden de llegada, quince minutos antes del primer pase, hasta completar aforo de todos los pases. Gratuito



DIC·MIÉ  
**28**  
19.30 h

CICLO DE CONCIERTOS  
DE NAVIDAD  
**CONCIERTO  
ANIVERSARIO**

MUSEO EVARISTO VALLE

Precio de la entrada: 15 €  
+ info: [evaristovalle.com](http://evaristovalle.com)

Natalia Lomeiko, violín; Yuri Zhislin, viola y Anya Zhislin, violín y piano serán los encargados de realizar este Concierto Aniversario de la Fundación Museo Evaristo Valle



DIC·MIÉ  
**28**

ENCAJA2  
**VIUDA**

20.00 h TEATRO JOVELLANOS

Precio 5 € / + info: [teatrojovellanos.com](http://teatrojovellanos.com)

Música imponente y acelerada para que la fuerza y la magia de este cuarteto asturiano no pase desapercibida.





DIC-JUE **29** JORNADA ACUÁTICA RECREATIVA

PISCINA DE EL LLANO

Inscripciones e información: [deporte.gijon.es](http://deporte.gijon.es)  
A partir de 3 años.  
Organiza Patronato Deportivo Municipal.

DIC-JUE **29** LA CARAVANA NAVIDEÑA  
CÍA. ELISABET MARTÍN  
EL COPO DE NIEVE

17.00 h a  
20.00 h

PLAZA DE LA REPÚBLICA (EL COTO)

Pedrito, el muñeco de nieve está triste y solo, porque es diferente, pero El copo de Nieve mágico vendrá y todo cambiará.

Las entradas se repartirán por orden de llegada, quince minutos antes del primer pase, hasta completar aforo de todos los pases. Gratuito



DIC-JUE **29** CICLO DE CONCIERTOS DE NAVIDAD  
RECITAL DE  
VIOLONCHELO Y PIANO

MUSEO EVARISTO VALLE

Precio de la entrada: 15 € + info: [evaristovalle.com](http://evaristovalle.com)

Nina Rivas y Sergey Bezrodny interpretarán obras de Schumann, Brahms, Tchaikovsky, Gaspar Cassadó, Piazzolla y Aldemaro Romero.



DIC-VIE  
**30**  
17.00 h a  
20.00 h

LA CARAVANA NAVIDEÑA  
CÍA. MAGO JACO  
**EL ELFO DE NAVIDAD**

PLAZA DE LA REPÚBLICA (EL COTO)

Un duende muy particular que quiere lograr ser ayudante de Papá Noel. La nariz del reno son bolas de esponja que se me multiplican, del gorro me aparecen cosas cada poco ... los regalos se convierten en grinch de navidad... ¿será capaz de conseguirlo?

Gratuito. Las entradas se repartirán por orden de llegada, quince minutos antes del primer pase, hasta completar aforo de todos los pases.

DIC-VIE  
**30**  
17.30 h

**PETIT POP**  
TEATRO DE LA LABORAL

Precio: foso, patio de butacas y palcos: 12 €. Anfiteatro: 10 €.  
Público infantil de 0 a 3 años que no ocupe butaca: 1 €.  
Descuento para Club Cultura Asturias y Pasaporte Cultural hasta el 11/12/2022, aplicable a las 100 primeras localidades.

El grupo propone un concierto participativo y divertido en el que el público tendrá que implicarse para que se vaya desarrollando. La única edad que importa es la de la ilusión y las ganas de pasar un buen rato disfrutando de canciones que por su sonoridad y temática conectan tanto con peques como adultos.

+ info: <http://www.laboralciudaddelacultura.com/agenda/3593/petit-pop.html>



DIC-SÁB  
**31**  
11.00 h a  
14.00 h

LA CARAVANA NAVIDEÑA  
CÍA. ANA CAPILLA  
**MATÍAS Y LA  
NOCHE DE REYES**

PARQUE DE LAS PALMERAS (CONTRUECES)

Pedrito, el muñeco de nieve está triste y solo, porque es diferente, pero El copo de Nieve mágico vendrá y todo cambiará.

Las entradas se repartirán por orden de llegada, quince minutos antes del primer pase, hasta completar aforo de todos los pases. Gratuito







DIC-SÁB DEPORTES  
**31** 53 TOTAL ENERGIES  
 SAN SILVESTRE  
 GIJÓN /XIXÓN

16.00 h  
 17.00 h

RECORRIDO URBANO

- **16.00 h Menores (varias distancias) Plazas: 2.000**
- **18.00 h Absoluta (6.000 metros). Plazas: 5.000**

Inscripciones: del 3 al 28 de diciembre en: [www.championchipnorte.com](http://www.championchipnorte.com)  
 Precio 3 € (menores) y 5 € (categoría absoluta)

Todos los participantes inscritos recibirán una camiseta conmemorativa de regalo.

+ info: [deporte.gijon.es](http://deporte.gijon.es) / Organiza el PDM y la AD Gijón Atletismo



JARDÍN BOTÁNICO ATLÁNTICO

ACTIVIDAD FAMILIAR

JARANA 05

EN BUSCA DE LAS PLANTAS DE LA NAVIDAD

1, 3 y 4 DE ENERO

A partir de 4 años. Máximo 2 adultos por cada menor

Horario: 12,00 h, a 13,45 h

Las plantas juegan un papel muy importante en muchas tradiciones típicas del invierno. ¿Sabes desde cuándo se utilizan? ¿Serán propias de nuestra región o de otros países del mundo? Ayúdanos a localizarlas en un divertido recorrido por el Jardín que solo podemos completar resolviendo varios acertijos.

ENE-DOM LA CARAVANA NAVIDEÑA  
**01** CÍA. LOS PINTORES (TÍTERES)  
 17.00 h a Cuentos de Colores  
 20.00 h PARQUE DE LAS PALMERAS (CONTRUECES)

Cada año Juancito y a María, acompañados de su abuela, juegan y cantan en el Parque de lo deseos sus villancicos preferidos, pero esta vez se encuentran con canciones y colores diferentes, que gracias a una fuente mágica, aprenden a valorar.

Las entradas se repartirán por orden de llegada, quince minutos antes del primer pase, hasta completar aforo de todos los pases. Gratuito



ENE-DOM  
**01** CONCIERTO  
DE AÑO NUEVO

20.00 h

TEATRO JOVELLANOS

ORQUESTA SINFÓNICA MERCADANTE

Dirección **Mariano Rivas**

Solistas

**Sona Gogyán** Soprano lírico-ligera

**Cristina Cruz Aguilera** Soprano lírica

**Susana Algora Fernández** Bailarina

El director asturiano Mariano Rivas, dirige el Concierto de Año Nuevo, marcando así el inicio de una nueva temporada en el Teatro Jovellanos.

Precio Butaca y Entresuelo 38 € / General 28 € / +info: teatrojovellanos.com



ENE-LUN  
**02** REYES MAGOS / RECEPCIÓN  
PRÍNCIPE ABDELADID

12.00 h a  
14.00 h

HALL DEL TEATRO JOVELLANOS

2 Y 4 ENERO 12 a 14.00 h

+info: festejos.gijón.es

El enviado especial de sus majestades los Reyes Magos de Oriente recogerá las cartas de las niñas y niños de Gijón /Xixón en su tradicional visita a la ciudad.



ENE-LUN  
**02** LA CARAVANA NAVIDEÑA  
CÍA. TRAS LA PUERTA TÍTERES  
EL HOMBRECITO  
QUE TENÍA

17.00 h a  
20.00 h

PARQUE DE LAS PALMERAS (CONTRUECES)

Un hombrecito muy pobre, muy pobre que comparte todo con los que son más pobres que él. ¿Qué pasará la noche de año nuevo?

Las entradas se repartirán por orden de llegada, quince minutos antes del primer pase, hasta completar aforo de todos los pases. Gratuito



ENE  
**03/05** BIOPARC ACUARIO  
DE GIJÓN/XIXÓN

**CAMPAMENTO PIRATA / TURNO 2**

3, 4 Y 5 DE ENERO

Horario flexible: entrada entre las 9:00 y 9:30 h y salida entre las 14:00 y 14:30 h  
Precio turno 2: 63€ (descuento 10% con el Pase B!)

Nuestros mares han sido surcados por piratas durante cientos y cientos de años. En esta edición nos convertiremos en corsarios a bordo de un barco que se dedicará a navegar por los mares y océanos del planeta, y alguna otra zona como la Selva Amazónica. Cada día lo dedicaremos a conocer algunos de nuestros animales en detalle: tiburones, ajolotes, medusas, pulpos... Todo ello mediante historias, juegos y experimentos que nos harán pasarlo genial.

¡No te pierdas esta aventura pirata!

<https://www.acuariogijon.es/campamento-pirata-navidad-2022-2023/>

ENE  
**03/04** VISITA TEATRALIZADA  
18.00 h HIGIÉNICO PAPEL TEATRO  
**LOS SECRETOS  
DE ARUNTINO**

**MUSEO DE LAS TERMAS ROMANAS  
DE CAMPO VALDÉS**

Entrada: libre hasta completar aforo  
Inscripción en el teléfono 985 18 51 51

Nuestro anfitrión en las Termas Romanas de Campo Valdés es Primo Aruntino, quien como cajero de las Termas (capsario) fue testigo de la vida social de la ciudad con sus negocios, traiciones y pasiones secretas. Un personaje histórico interpretado por actores de la Compañía Higiénico Papel, recibirá al público y le conducirá por todos los rincones del yacimiento para descubrir en primera persona los secretos que la arqueología ha desvelado y la historia de lo que sucedió muchos años atrás. Se trata de personajes que existieron y cuyos nombres se toman de la epigrafía romana del "Conventus Asturum".





**ENE-MAR**  
**03**  
 20.30 h

**OKAPI**  
**MUERTE DE UN VIAJANTE**  
 DE ARTHUR MILLER

TEATRO JOVELLANOS

Butaca 26 € / Entresuelo 24 € / General 18 €  
 +info: teatrojovellanos.com  
 Entradas a la venta desde el 16 de diciembre.

Protagonizada por Imanol Arias, es una demoledora reflexión sobre el ser humano que, como buen clásico resulta tan actual hoy como cuando se escribió a mediados del siglo pasado.

La crueldad de un capitalismo salvaje en el que el ser humano sólo vale lo que sea capaz de producir, la frustración por los sueños no cumplidos, la incapacidad de padres e hijos para expresarse su amor, las complejas relaciones de pareja, y la necesidad de triunfar y ser aceptado por los demás, son los ejes sobre los que pivota esta obra maestra de la dramaturgia contemporánea.

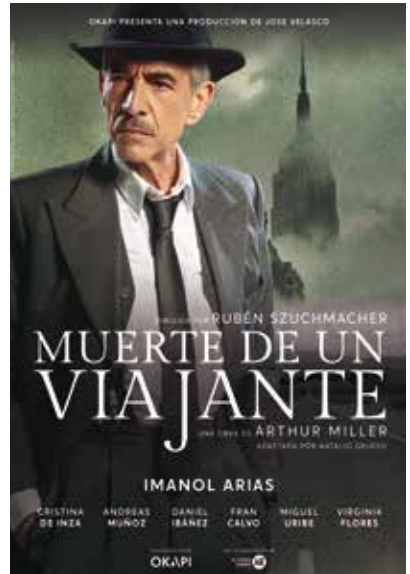

**ENE-MAR**  
**03**  
 17.00 h a  
 20.00 h

**LA CARAVANA NAVIDEÑA**  
**CÍA. MAGO JACO**  
**EL ELFO DE LA NAVIDAD**

PARQUE ANTONIO ORTEGA (PUMARÍN)

Un duende muy particular que quiere lograr ser ayudante de Papá Noel.

La nariz del reno son bolas de esponja que se me multiplican, del gorro me aparecen cosas cada poco ... los regalos se convierten en grinch de navidad...¿será capaz de conseguirlo?

Las entradas se repartirán por orden de llegada, quince minutos antes del primer pase, hasta completar aforo de todos los pases. Gratuito

**ENE-MIÉ** REYES MAGOS  
**04** RECEPCIÓN  
 12.00 h a **PRÍNCIPE**  
 14.00 h **ABDELADID**



**HALL DEL TEATRO JOVELLANOS**

+info: festejos.gijon.es

El enviado especial de sus majestades los Reyes Magos de Oriente recogerá las cartas de las niñas y niños de Gijón /Xixón en su tradicional visita a la ciudad.

**ENE-MIÉ** LA CARAVANA NAVIDEÑA  
**04** CÍA. TRAS LA PUERTA TÍTERES  
 17.00 h a **EL HOMBRECITO**  
 20.00 h **QUE TENÍA**



**PARQUE ANTONIO ORTEGA (PUMARÍN)**

Un hombrecito muy pobre, muy pobre que comparte todo con los que son más pobres que él. ¿Qué pasará la noche de año nuevo?

Las entradas se repartirán por orden de llegada, quince minutos antes del primer pase, hasta completar aforo de todos los pases. Gratuito



**ENE-MIÉ** DANZA XIXÓN /  
**04** APDA NUEVAS MIRADAS EN MOVIMIENTO  
 18.00 h TEATRO PLUS Y ALEK CHURCHICH  
**LA GEOMETRÍA DEL ALMA**

**CMI PUMARÍN GIJÓN SUR**

Entrada libre hasta completar aforo

“Geometría del Alma” es una fusión entre teatro visual, expresión corporal, danza contemporánea y manipulación de objetos que expresan la relación entre las simples formas geométricas y el cuerpo humano, un cuerpo que intentará dar alma a la geometría para poder comprender la geometría del alma que está en su interior.



ENE-JUE  
**05**

## DÍA DE REYES EN GIJÓN/XIXÓN



11:00 h / Llegada Puerto deportivo

**Recepción de sus Majestades los Reyes Magos en el Teatro Jovellanos.**

Pases a las 12:30 h / 13:15 h / 14:00 h / 14:45 h

Entradas gratuitas (sin numerar) **desde el 29 de diciembre a las 12:00 h en [gijon.es/reyesmagos](http://gijon.es/reyesmagos)**

Gijón/Xixón celebra su tradicional Cabalgata que atravesará diferentes barrios de la ciudad con salida desde Viesques. Recorriendo además otros barrios como La Arena y la zona centro.

### **SALIDA 18.00 h.**

- COLEGIO BEGOÑA
- C / Poeta Ángel González
- C / Anselmo Solar
- Avda. de la Costa
- Avda. de Castilla
- C / Emilio tuya

- C / Menéndez y Pelayo
- Avda. de la Costa
- C / San Bernardo
- Plaza del Instituto
- C / Jovellanos
- C / Los Moros

- C / Munuza
- Plaza del Carmen
- C / Felipe Menéndez
- C / Marqués de San Esteban
- JARDINES DE LA REINA



## AVISO IMPORTANTE

Este programa se ha editado la última semana del mes de noviembre. La celebración de la cabalgata, y otras programaciones del área de Festejos, **podrían sufrir modificaciones o suspensiones**. Rogamos que actualicen la información a través de [festejos.gijon.es](http://festejos.gijon.es) y que tengan en cuenta las indicaciones de la organización y de los cuerpos y fuerzas de seguridad.



## RECOMENDACIONES PARA SEGUIR LA CABALGATA

- Durante la jornada se restringirá el tráfico en algunos barrios por lo que se recomienda el uso del transporte público. Asimismo, algunos recorridos de los autobuses ofrecidos por EMTUSA variarán debido a la celebración del desfile, por lo que se ruega consultar a dicha empresa para conocer frecuencias y paradas con exactitud. ([bus.gijon.es](http://bus.gijon.es)) (tlf. 985 18 10 80)
- Se ruega a los espectadores que sigan en todo momento las indicaciones de los cuerpos y fuerzas de seguridad, así como de la organización.
- Por motivos de seguridad se ruega a los espectadores, que durante la cabalgata, mantengan la pertinente distancia de seguridad con los grupos y las carrozas participantes.
- Se prohíbe el uso de espráis durante el desfile: impide la visión desde los vehículos, molesta a los participantes, a SS.MM. y dañan los instrumentos musicales.
- La organización respetará los horarios publicados en este programa, pero en todo caso, en función de la climatología, necesidades de la producción u otros imprevistos, podrán modificarse para el buen desarrollo de la actividad.
- Recuerde que los niños y niñas son los protagonistas, piense en su comodidad y en su buena visión del desfile.

¡Feliz 2023!

Este programa está sujeto a cambios.  
Coordinación de contenidos, diseño, maquetación y edición del programa: Divertia Gijón S.A.

Oficina de Divertia Gijón S.A.  
Calle Cabrales 82, 33201, Gijón/Xixón

*¿Alguna vez te han regalado sensaciones?*

*¿Y te han regalado risas?*

*¿Y belleza?*

*¿Y buenas vibraciones?*

*Esta Navidad regala Teatro Jovellanos*

*¡Compra abonos o tickets regalo!*

*Comparte Cultura, comparte emociones*

**TEATRO JOVELLANOS**  
*el patio donde viven los aplausos*

[www.teatrojovellanos.com](http://www.teatrojovellanos.com)

Gijón

| :Divertia



Teatro  
Jovellanos